

Schnitt B-B

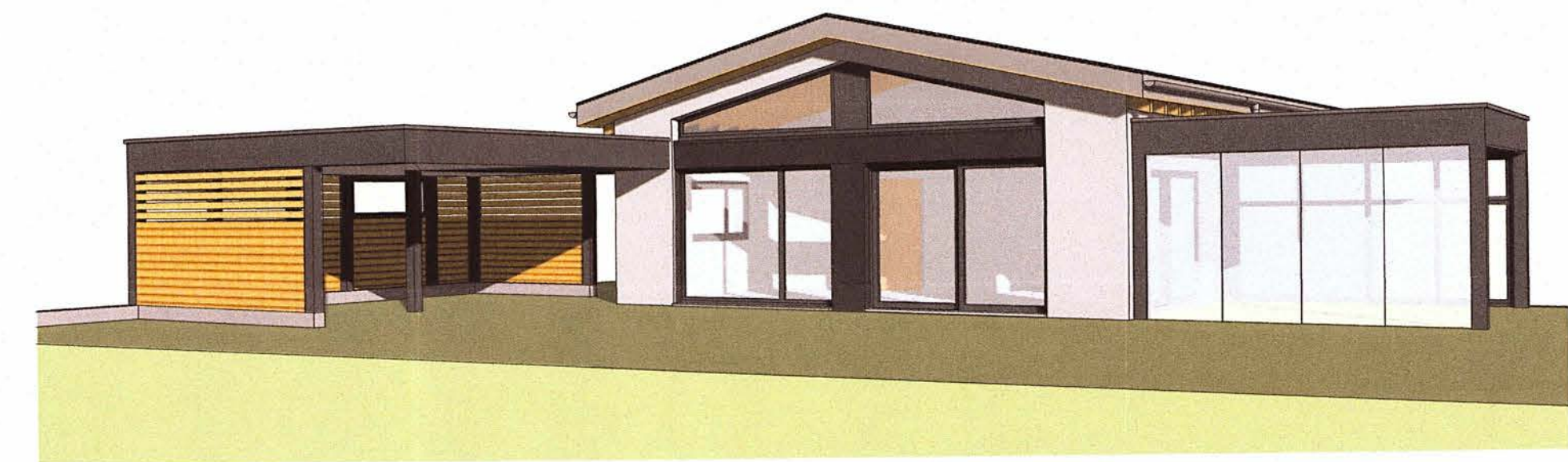

Westfassade

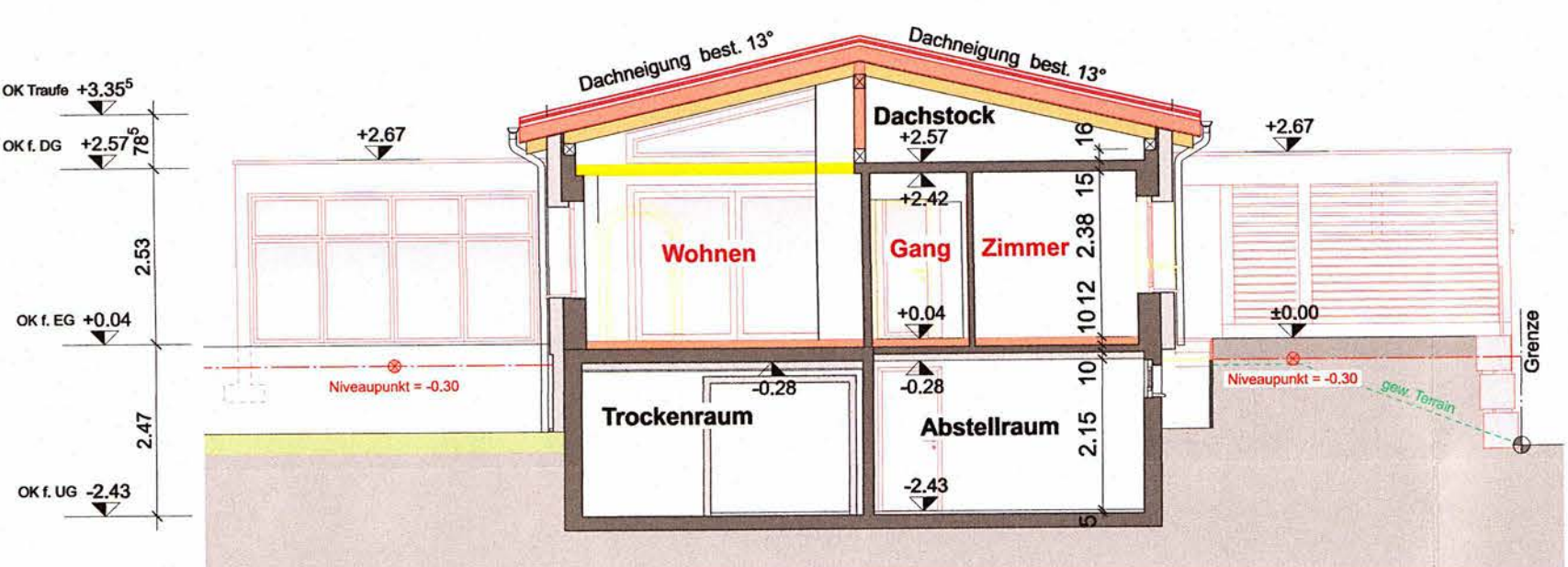

Schnitt A-A

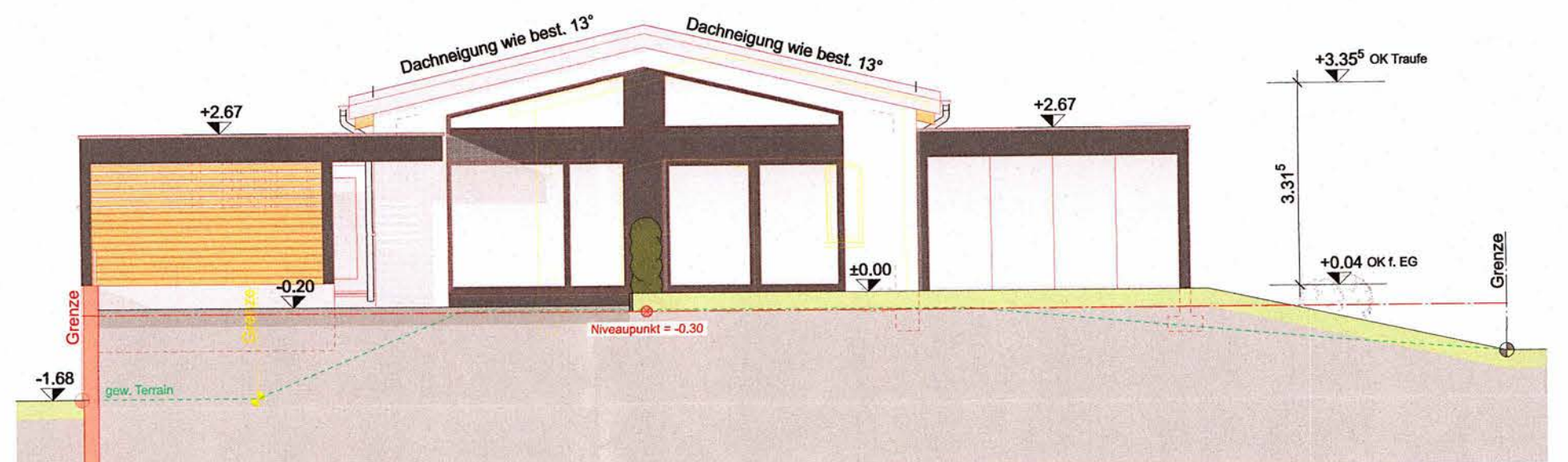

Westfassade

Behörde EINGEGANGEN  
16. Dez. 2020

**Legende**

Abbruch	Belagsfläche	WVE Warmwasserwärmer
Neubau	Erdreich	WP Wärmepumpe Luft/ Wasser LW
Bestehend	Grünfläche	SV Sanitärverteilung
Schmutzwasserleitung	Terrasse	EV Elektroverteilung
Meteorwasserleitung	Grenzabstände gem. Baugesetz	HV Heizungsverteilung
Cablecom		WA Wäscheabwurf
Swisscom		WM Waschmaschine
EW		TU Tumbler
Wasser		BK Briefkasten
		AWH Aussenwasserhahn

Höhenbezug: ± 0.00 = OK best. FB EG

0 1 2 m

Architekt	<b>RUBATECH GmbH</b> Architektur + Baumanagement Bahnhofstrasse 54 CH-7302 Landquart	Bauherr	<i>Marco</i> <i>Monika</i>	Grundeigentümer	<i>Heinz Bühler</i>
Index	Datum	Geändert von	Änderung		

**Bauprojekt Umbau EFH, Altbruggweg 3 in Felsberg**

Bauprojekt	2017	Bauherr	Marco und Monika Schöni-Bühler Rheinfelsstrasse 2 7000 Chur
		Grundeigentümer	Heinz Bühler Taminserstrasse 45 7012 Felsberg
		Plannummer	<b>B   03</b>
<b>Vorprojekt Fassaden und Schnitte</b>			
		Plangröße	609x500
		gezeichnet	fg 15.12.2020
		geprüft	jr 15.12.2020
		Maßstab	<b>1:100</b>

**rubatech** GmbH  
architektur + baumanagement  
Bahnhofstrasse 54, 7302 Landquart  
info@rubatech.ch T +41 81 250 73 10  
www.rubatech.ch F +41 81 250 73 11

Plan: G:\52017\_Umbau EFH Schöni Felsberg\Bauingeba.d

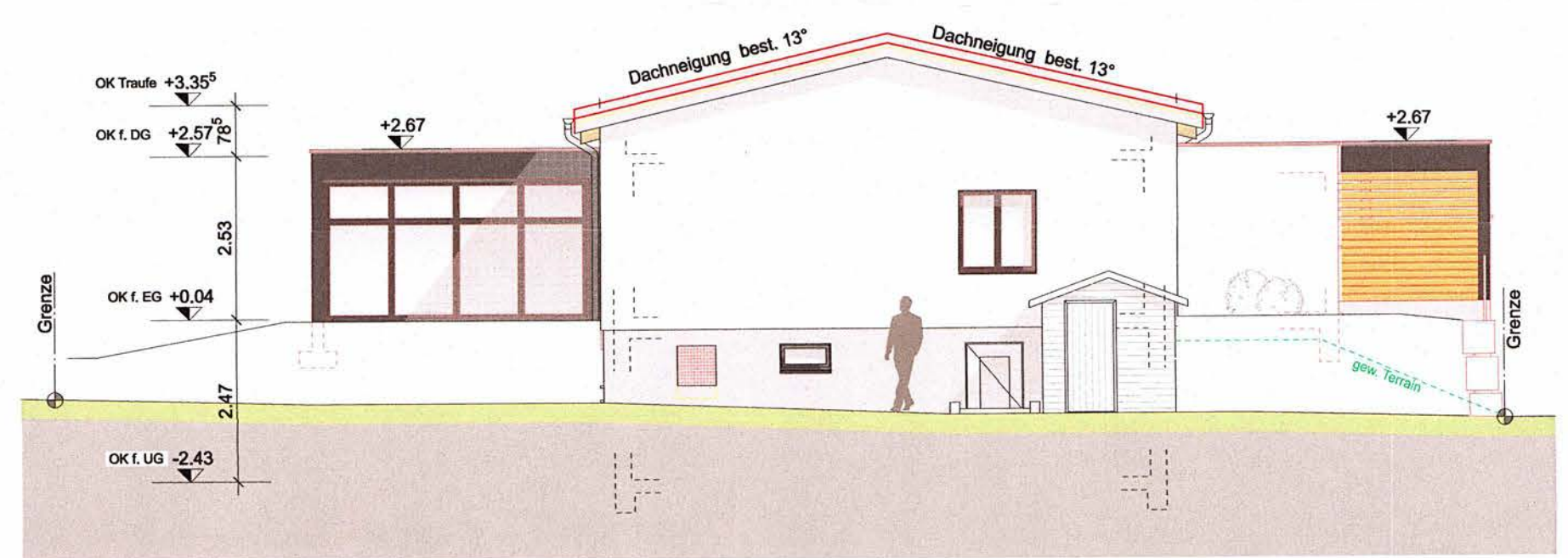

Ostfassade

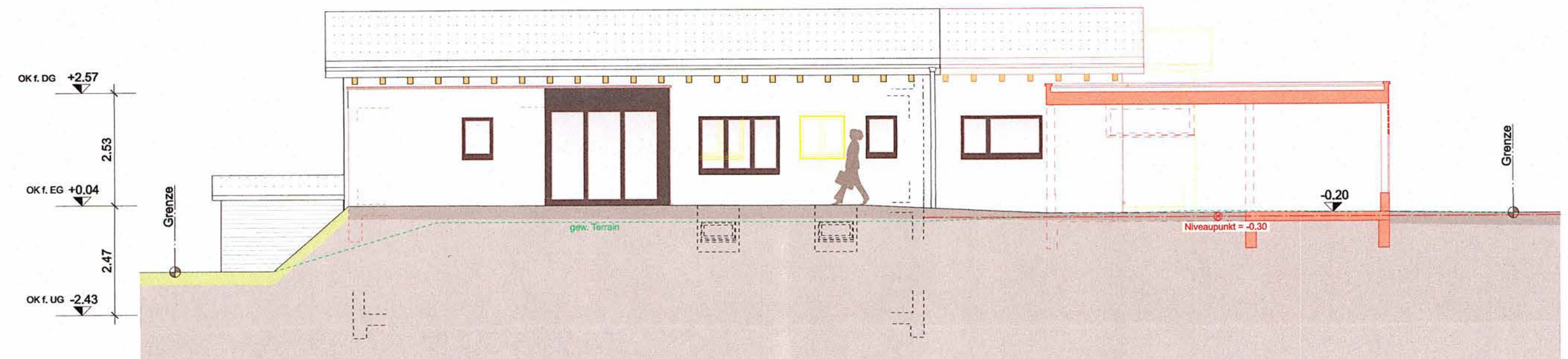

Nordfassade

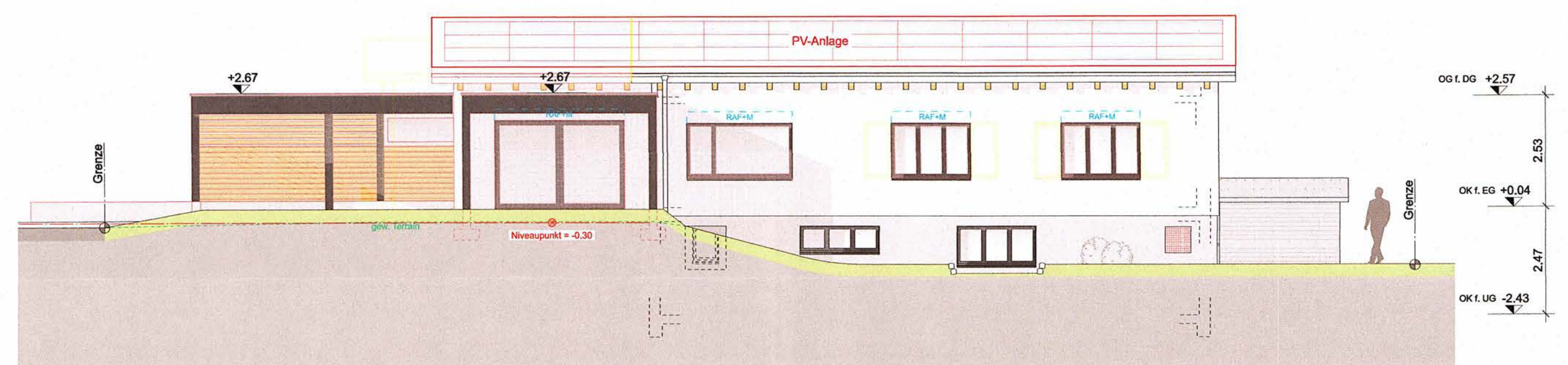

Südfassade