

007-19 neubau 2 mfh auf parz. 742, hintere gasse 17, 7012 felsberg

bauherrschaft: gamper ag, taminserstrasse 38, 7012 felsberg

baueingabe untergeschosse 1:100

plan-nr.: 004 gez.: dh rev.: 18.10.2020 (06)
plan-gr.: a1 dat.: 17.05.2020 rev.: 21.10.2020 (07)

ok fertig boden eg = ± 0.00 = 567.65 m.ü.m.
niveaupunkt mfh = + 0.64 = 568.29 m.ü.m.
niveaupunkt mfh 2 = + 0.50 = 568.15 m.ü.m.
fixpunkt = + 0.51 = 568.16 m.ü.m.

felsberg, den 23.10.2020

der bauherr 
der grundeigentümer 



1. untergeschoss

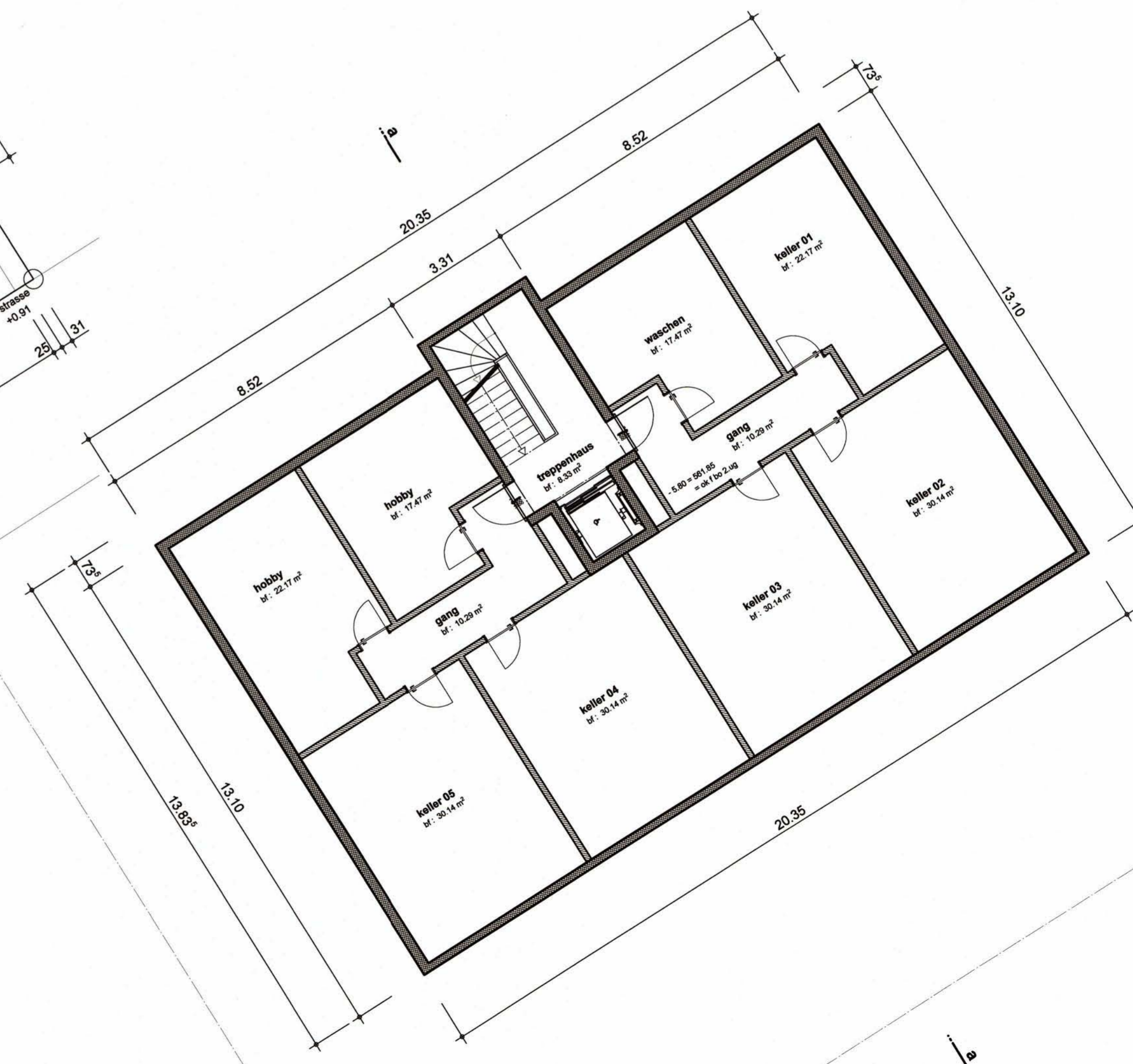

2. untergeschoss